Provincia di Rimini

ptav PIANO TERRITORIALE D'AREA VASTA

03.quadro conoscitivo

Tav. 09
MICROZONAZIONE SISMICA: GEOLOGIA SISMICA

PROVINCIA DI RIMINI
Jamil Sadegholvaad, presidente
Fabrizio Piccioni, consigliere provinciale delegato
Luca Bartolucci, responsabile dell'Ufficio di Piano
Roberta Laghi, responsabile dell'Ufficio di Piano

GRUPPO DI LAVORO DEL PIANO TERRITORIALE D'AREA VASTA
Ufficio di Piano
Alberto Giulianini
Alberto Godicucci
Giancarlo Piano
Giovanni Ricciotti
Paolo Sarti

Garante della Partecipazione e della Comunicazione del piano
Alessandra Rosso (fino al 28/02/23)
Alberto Godicucci (dal 01/03/23)

Segreteria tecnica
Chiara Berlino

collaborazione di
Cristiano Alessi
Cristiano Alibi
Ufficio Sviluppo organizzativo e trasformazione digitale

COORDINAMENTO SCIENTIFICO
UNIVERSITÀ IUAV DI VENEZIA
Dipartimento di Culture del Progetto
Francesco Musco, coordinatore
Responsabili scientifici di progetto
Giulia Luzzetta
Denis Maragno
Filippo Magni

collaboratori
Alessia Cecilia
Laura Farinelli
Giammarco Di Giustino
Elena Fiorese
Elena Fiorese
Giorgia Business
Giovanni Lombardi
Matteo Rossetti
Alberta Bonora
Alessandro Cozzer
Alessandra Longo

CONTRIBUTI SPECIALISTICI
Modelta
METa srl
Stefano Debernardi
Ilario Abate Daga
Silvia Ornaghi
Chiara Maria Milega
Chiara Tiberini
Arianna Travaglini

Paesaggio e cambiamento climatico
Elena Farnè

Sistema Informativo Territoriale
Massimo Tofanelli

Aspetti giuridici
Giuseppe Piperata
Giovanni Tarli

PARTECIPAZIONE E COMUNICAZIONE
coordinamento
Sara Rossi
Segreteria tecnica
Elisa Giagnoni
Elisa Ferri
Stefano Fabbri
Elena Farnè

FOTOGRAFIE E IDENTITÀ VISIVA
Laura Conti
Emilia Strada

collaborazione di
ARPAE Servizio Geologico per la prevenzione, l'ambiente e l'energia
Monica Bertucciani

REGIONE EMILIA-ROMAGNA
Direzione Generale Cura del Territorio e dell'Ambiente
Settore difesa del territorio-Area geologia, suoli e sismica
Servizio Geologico e periodicità sismica
Marco Pizzoglio
Mauro Generali
Cristina Ferri
Cartografia digitale
Alberto Martini
Alessandro Antonioutto
Paolo Severi
Risorse idriche
Maria Teresa De Nardo

proposta di piano

scala 1 : 50.000

Decreto del Presidente n.

rimini**verso** TERRE DI CUSTURA. ACCOGLIENZA, CITTÀ, RESILIENZA.

LEGENDA
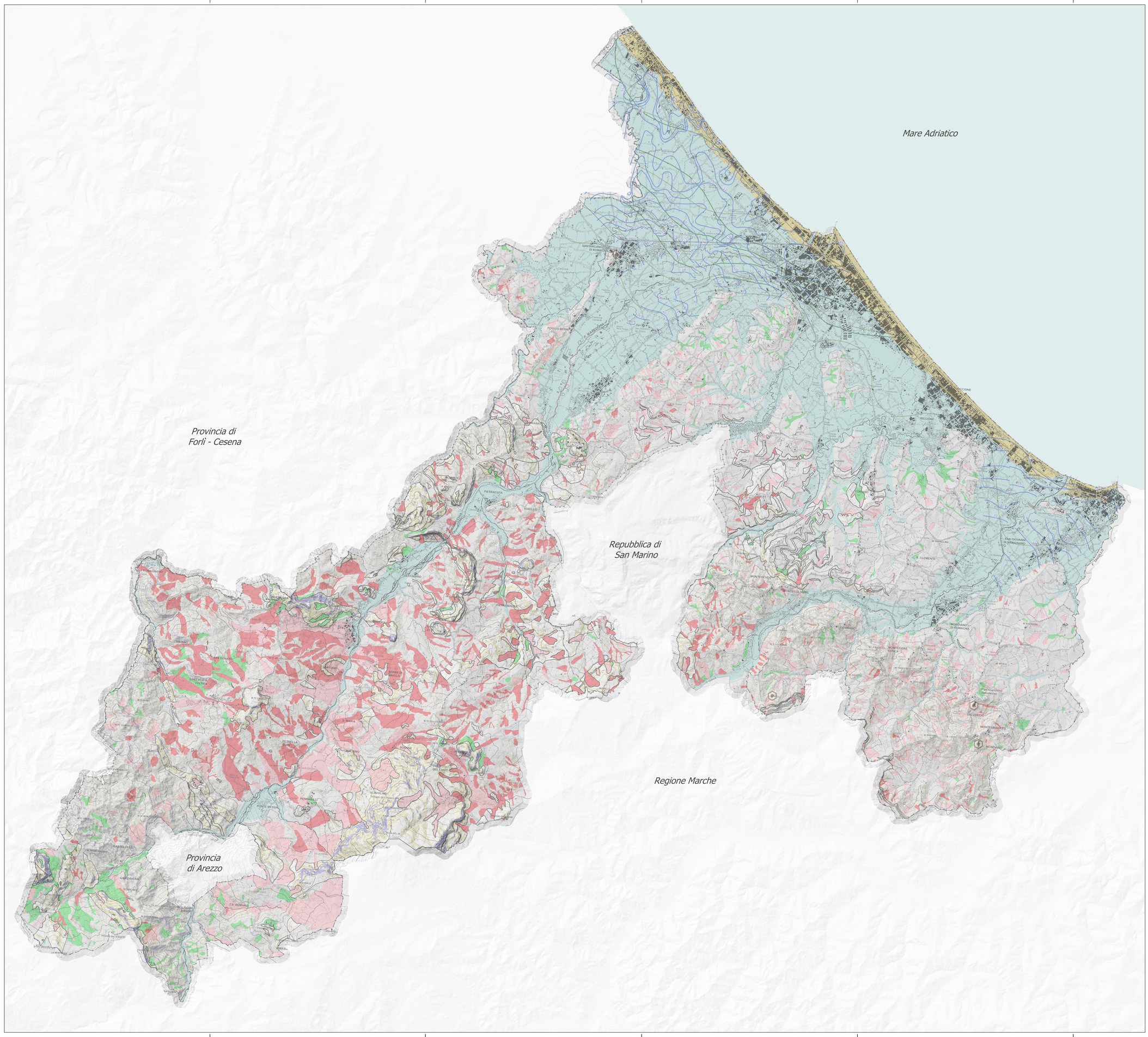
- Isobata del tetto delle ghiaie sepolte riferita al livello medio del mare
- Isobata della base del deposito alluvionale del ciclo inferiore (650 - 450 ka)
- Isobata della base del deposito alluvionale del ciclo superiore (450 ka - attuale)
- Versanti con acclività ≥ di 15°
- Versanti, creste, cucuzzolo e dorsale allungata con acclività ≥ 30° e dislivello H ≥ di 30m
- Scarpata (versanti con acclività ≥ 45°)
- f - Frana attiva
- a - Alluvioni
- d - Detrito di versante s.l.
- s - Sabbie costiere sature
- p - Substrato non rigido
- b - Substrato rigido
- h - Depositi di origine antropica
- q - Frane quiescenti
- Cavità