Provincia di Rimini

ptav PIANO TERRITORIALE D'AREA VASTA

03.quadro conoscitivo

Tav. 03 - SISTEMA IDROGRAFICO

PROVINCIA DI RIMINI
Jamil Sadegholvaad, presidente
Fabrizio Piccioni, consigliere provinciale delegato
Roberta Raffaelli, dirigente del Piano
Roberta Laghi, responsabile dell'Ufficio di Piano

GRUPPO DI LAVORO DEL PIANO TERRITORIALE D'AREA VASTA
Ufficio di Piano
Roberta Laghi
Alberto Giuliucci
Giancarlo Piepi
Giovanni Filippini
Paolo Setti

Garante della Partecipazione e della Comunicazione del piano
Alessandra Rossini (fino al 28/02/23)
Alberto Giulliucci (dal 01/03/23)

Segreteria tecnica
Chiara Bertini

collaborazione di
Cristiano Alilli
Ufficio Sviluppo organizzativo e trasformazione digitale
Stefano Mauro

COORDINAMENTO SCIENTIFICO
Francesco Musco, direttore
Dipartimento di Culture del Progetto
Francesco Musco, coordinatore
Comitato scientifico interdisciplinare di progetto
Giulia Luvarini
Denis Maregno
Filippo Magni

collaboratori
Sara Di Carlo
Laura Ferretto
Gianmarco Di Giustino
Elena Farnedi
Elena Ferrazzi
Giorgia Buonaro
Giulia Mazzocchetti
Matteo Rossetti
Alberto Bonora
Alessandro Lazzari
Alessandra Longo

CONTRIBUTI SPECIALISTICI
Modelia
META srl
Andrea Debernardi
Ilario Alcide Dagia
Silvia Ornaghi
Chiara Stefania Meloga
Chiara Tassinil
Arianna Travaglini

Paesaggio e cambiamento climatico
Elena Farné

Sistema Informativo Territoriale
Massimo Tofanelli

Aspetti giuridici
Giuseppe Piperata
Gabriele Sorelli

PARTECIPAZIONE E COMUNICAZIONE
Chiara Bertini
Elena Farné
supporto tecnico
Filippo Magni
Sito web
Stefano Fabbri
Elena Farné

FOTOGRAFIE E IDENTITÀ VISIVA
Laura Orvieto
Emilia Strada

collaborazione di
ARPAE agenzia regionale per la prevenzione, l'ambiente e l'energia
Monica Raffaelli

REGIONE EMILIA-ROMAGNA
Direzione Generale Cura del Territorio e dell'Ambiente
Settore difesa del territorio-Area geologia, suoli e sismica
Osservatorio idrogeologico e pericolosità sismica
Mauro Corsini
Luca Martelli
Alessandro Marzocchi
Adonia Ma Zighillo
Geologia di sottosuolo
Paolo Severi
Risorse idriche
Maria Teresa De Nardo

proposta di piano scala 1 : 50.000

Decreto del Presidente n.

riminiverso
TERRE DI CULTURA, ACCOGLIENZA, CITTÀ, RESILIENZA.

LEGENDA

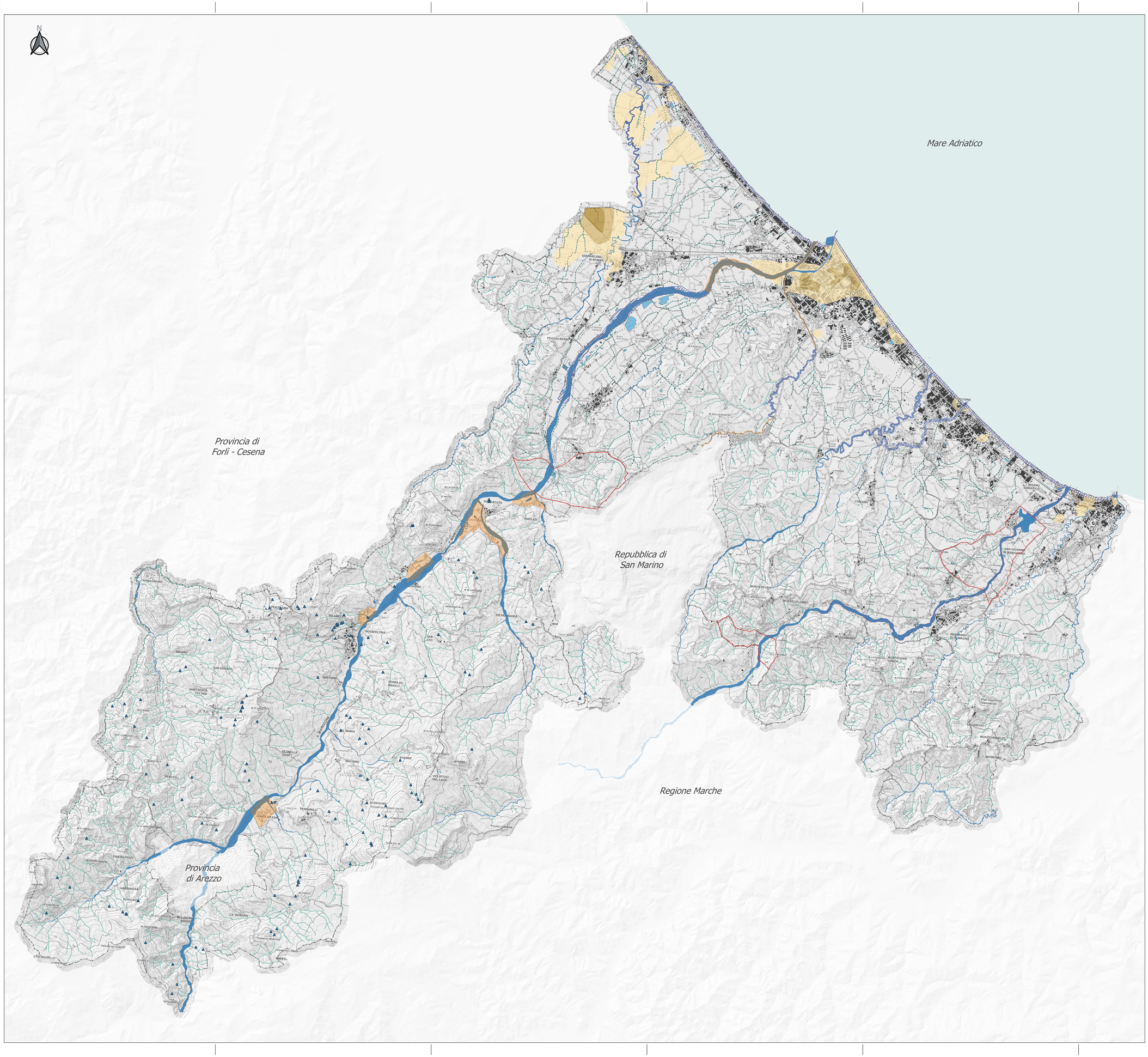
- Sorgenti
- Aree fragili dei fiumi e degli arenili per progressiva perdita della leggibilità nel paesaggio
- Aree compromesse dei fiumi per progressiva perdita dei caratteri identitari
- Bacini imbriferi immediatamente a monte delle captazioni ad uso idropotabile
- Canali
- Invasi ed alvei di laghi, bacini e corsi d'acqua
- Specchi d'acqua

Reticolo idrografico

- Reticolo idrografico principale
- Reticolo idrografico minore

Carta delle velocità di movimento verticale del suolo nel periodo 2011-2016

- Velocità movimento verticale suolo: -10/-7,5 mm/a
- Velocità movimento verticale suolo: -7,5/-5 mm/a
- Velocità movimento verticale suolo: -5/-2,5 mm/a


Mare Adriatico
Provincia di Forlì - Cesena
Repubblica di San Marino
Regione Marche
Provincia di Arezzo
SAN MARCANGELO DI ROMAGNA
POGGIO BERNI
TORRIANA
VERUCCHIO
PONTE VERUCCHIO
PIAN DI MADONNA
TORRICELLA
TIRRELLO
MISANO ADRIATICO
COLONNELLA
SAN GIOVANNI IN MARIGNANO
R. CLEMENTE
MONTESCUDO
MONTECOLOMBO
GEMMANO
MONTEFIORE CONCA
SALUDECIO
MONTEGRIDOLFO
MONDAINO
RIMINI
CORIANO
MORCIANO DI ROMAGNA
POGGIO TORRIANA
MONTEBELLO
SANTARCANGELO DI ROMAGNA
POGGIO BERNI
NOVAFELTRIA
PIETRACUTA
PIETRAMAURA
TALAMELLO
MONTEGRIMANO
MAIOLO
MAIANO
SAN DONATO
SANT'AGATA FELTRIA
SANTIANO
TERRA DEL MAIOLO
PETRELLA GUIDI
MACIANO
ZORANO
VILLAGGIO DEL LAGO
SCAVOLINO
PENNABILLI
PIETRARUBBIA
CASTELDELCI
GARDUNERA
SCHIGIANO
BORGO DE' BASCHI
CA' ROMANO
PIEVE SAN STEFANO
MONTEMAGGIORE
MONTEDOGLIO
MONTEMERCURIO
MONTE CAMPOMAGGIO
MONTE CASTELLO
MONTE CERVARA
MONTE CAPPUCC