Provincia di Rimini

ptav PIANO TERRITORIALE D'AREA VASTA

03.quadro conoscitivo

Tav. 02 - RETI ECOLOGICHE

PROVINCIA DI RIMINI
Jamil Sadegholvaad, presidente
Fabrizio Piccioni, consigliere provinciale delegato
Luca Rodolfo Paolesse, dirigente
Roberta Laghi, responsabile dell'Ufficio di Piano

GRUPPO DI LAVORO DEL PIANO TERRITORIALE DI AREA VASTA
Ufficio di Piano
Alberto Ferrari
Alberto Godiscioi
Giancarlo Paci
Francesca Pulcini
Paolo Setti

Garante della Partecipazione
e della Comunicazione del piano
Alessandra Rossini (fino al 28/02/23)
Alberto Godiscioi (dal 01/03/23)

Segreteria tecnica
Chiara Bertini

collaborazione di
Cristiano Abbi
Cristiano Abbi
Ufficio Sviluppo organizzativo e trasformazione digitale
Andrea Massari

COORDINAMENTO SCIENTIFICO
Francesco Musco, coordinatore
Dipartimento di Culture del Progetto
Francesco Musco, coordinatore
Università Iuav di Venezia
Giulia Luzzetto
Denis Maragno
Filippo Magni

collaboratori
Giulia Della Valle
Laura Ferretto
Gianmario Di Giustino
Elisa Fabbro
Elena Ferraioli
Giorgia Buenaro
Giovanni Ferrarini
Matteo Rossetti
Alberta Bonora
Giovanni Frazzon
Alessandra Longo

CONTRIBUTI SPECIALISTICI
Modena
META srl
Andrea Debernardi
Aeno Aziende Dage
Silvia Ornaghi
Chiara Paola Melega
Chiara Tiberio
Arianna Travaglini

Paesaggio e cambiamento climatico
Elena Farina

Sistema Informativo Territoriale
Massimo Tiberelli

Aspetti giuridici
Giuseppe Piperata
Gabriele Scelfi

PARTECIPAZIONE E COMUNICAZIONE
Alessandra Rossini
Elena Farina
segreteria tecnica
Chiara Bertini
Sito web
Stefano Fabbri
Elena Farina

FOTOGRAFIE E IDENTITÀ VISIVA
Laura Orvieto
Emilia Strada

collaborazione di
ARPAE agenzia regionale per la prevenzione, l'ambiente e l'energia
Monica Ferri

REGIONE EMILIA-ROMAGNA
DIREZIONE Generale Cura del Territorio e dell'Ambiente
Settore difesa del territorio-Area geologia, suoli e sismica
Osservatorio idrogeologico e periclitabilità sismica
Mauro Corsini
Marco Pizzoferrato
Luca Martelli
Antonio Mazzotta
Jacopo Ge
Decloppe di sottosuolo
Alessandro Ge
Risorse idriche
Maria Teresa De Nardo

proposta di piano scala 1 : 50.000

Decreto del Presidente n.

rimini**verso** : TERRE DI CUSTUDIA, ACCOGLIENZA, CITTÀ, RESILIENZA.

LEGENDA

- Aree di collegamento ecologico rilevanza regionale
- Aree di collegamento ecologico rilevanza provinciale
- Aree meritevoli di tutela ai sensi delle categorie della L.R. 6/05

Aree di riequilibrio ecologico
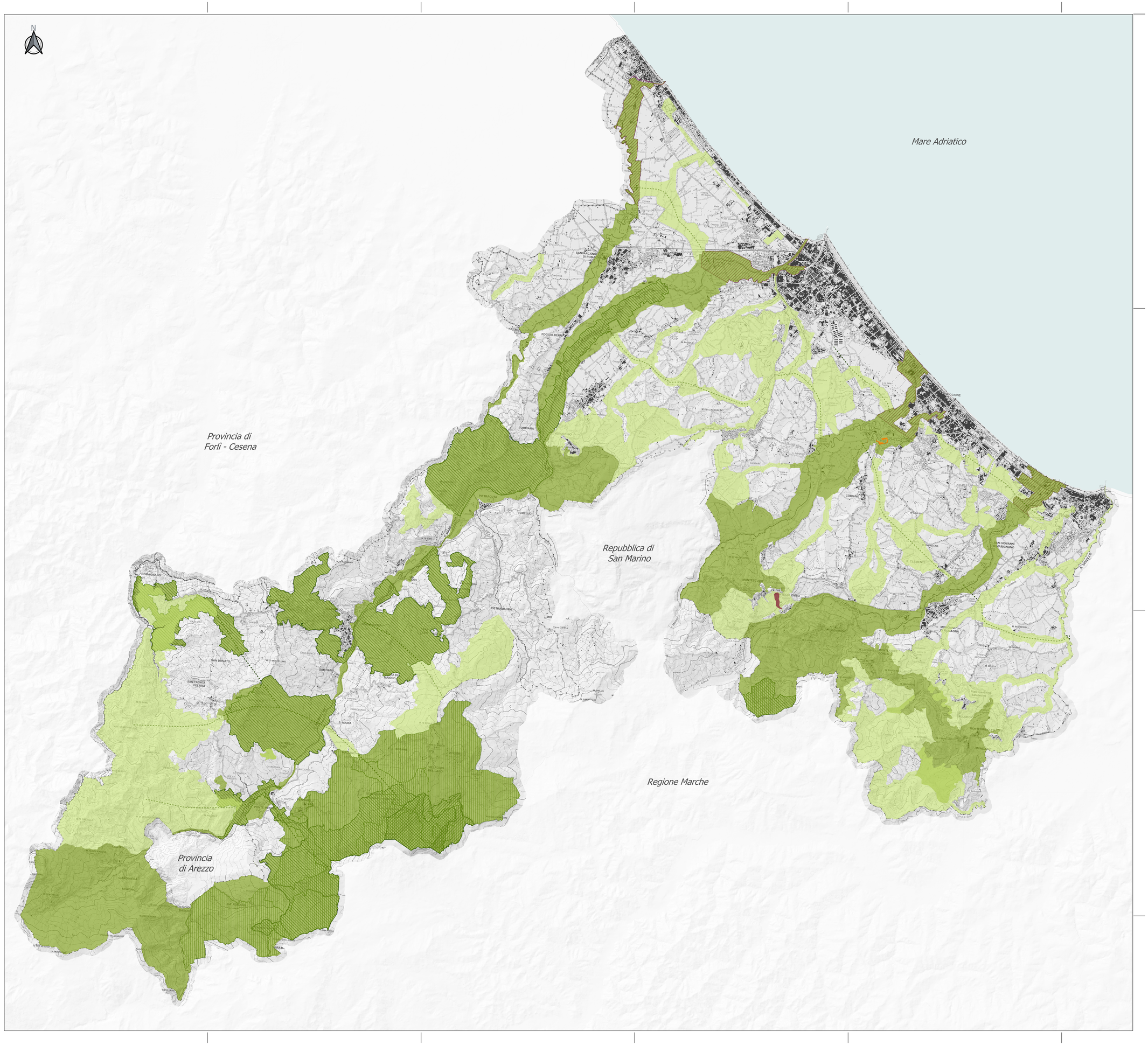
- Rio Calamino
- Rio Melo
- Direttrici della rete ecologica
- Parchi e Riserve
- Siti Rete Natura 2000
- Varchi a mare