Provincia di Rimini

ptav PIANO TERRITORIALE D'AREA VASTA

03.quadro conoscitivo

Tav. 01 - COMPONENTI VEGETALI

PROVINCIA DI RIMINI
Jamil Sadegholvaad, presidente
Fabrizio Piccioni, consigliere provinciale delegato
Alessandro Rimondini, dirigente
Roberta Laghi, responsabile dell'Ufficio di Piano

GRUPPO DI LAVORO DEL PIANO TERRITORIALE DI AREA VASTA
Ufficio di Piano
Alberto Ravaioli
Alberto Godiucci
Giancarlo Pari
Giovanni Tognoni
Paolo Setti

Garante della Partecipazione
e della Comunicazione del piano
Alessandra Rossini (fino al 28/02/23)
Alberto Godiucci (dal 01/03/23)

Segreteria tecnica
Chiara Bertini

collaborazione di
Cristiano Abbi
Cristiano Abbi
Ufficio Sviluppo organizzativo e trasformazione digitale
Andrea Masini

COORDINAMENTO SCIENTIFICO
Università di Bologna - DICAM
Dipartimento di Cultura del Progetto
Francesco Musco, coordinatore
Giovanni Ferrario, responsabile di progetto
Giulia Luzzetto
Dena Marangio
Filippo Magni

collaboratori
Alessia Cecchetta
Laura Farnetto
Gianmario Di Giustino
Giulia Gallina
Elena Ferraioli
Giorgia Buenaro
Alessandro Gaudio
Matteo Rossetti
Alberta Bonora
Giovanni Frazzer
Alessandra Longo

CONTRIBUTI SPECIALISTICI
Modena
META srl
Studio Cetlemarsili
Aeno Aziende Dage
Silvia Ornaghi
Chiara Paola Melega
Chiara Tiberini
Arianna Travaglini

Paesaggio e cambiamento climatico
Elena Farina

Sistema Informativo Territoriale
Massimo Tiberelli

Aspetti giuridici
Giuseppe Piperata
Gabriele Scelfi

PARTECIPAZIONE E COMUNICAZIONE
Elena Farina
Elena Farina
segretaria tecnica
Chiara Bertini
Sito web
Stefano Fabbri
Elena Farina

FOTOGRAFIE E IDENTITÀ VISIVA
Laura Conti
Emilia Strada

collaborazione di
ARPAE agenzia regionale per la prevenzione, l'ambiente e l'energia
Monica Ferri

REGIONE EMILIA-ROMAGNA
DIREZIONE Generale Cura del Territorio e dell'Ambiente
Settore difesa del territorio-Area geologia, suoli e sismica
Dissesto idrogeologico e pericolosità sismica
Mauro Corsini
Marco Pizzoferrato
Luca Martelli
Antonio Mazzotta
Adriano Ma
Decloque di sottosuolo
Paolo Severi
Risorse idriche
Maria Teresa De Nardo

proposta di piano

scala 1 : 50.000

Decreto del Presidente n.

rimini**verso**

TERRE DI CUSTUDIA. ACCOGLIENZA, CITTÀ, RESILIENZA.

LEGENDA
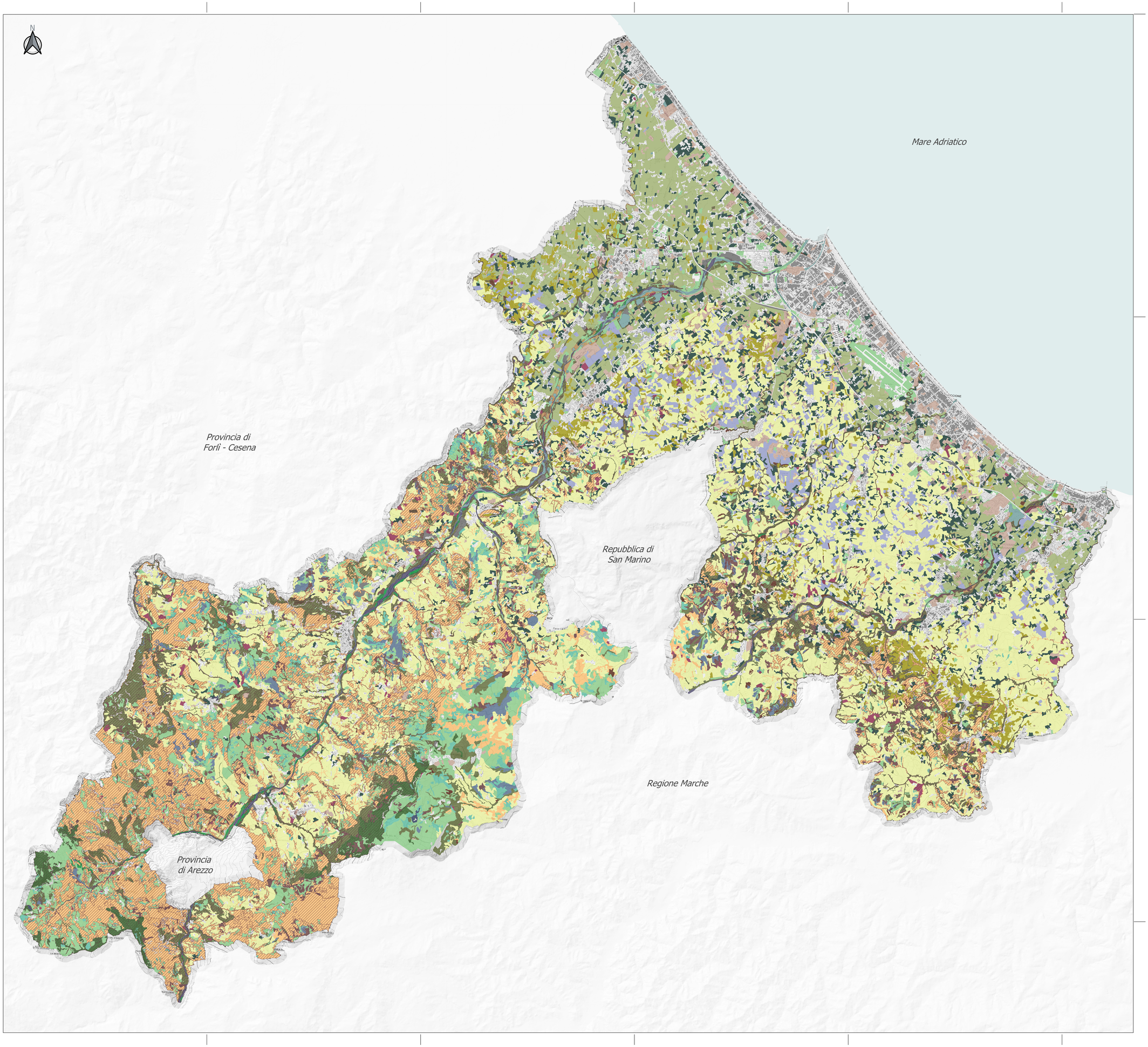
- Foreste e boschi (Aree tutelate per legge Dlgs42/04 - art 142 c. 1 lett. g - aggiornamento carta forestale banca dati Regione Emilia-Romagna)
- Boschi (latifoglie, aghifoglie, puri, misti, ripariali, boscaglie)
- Campi a Pteridium aquilinum
- Canneti a Phragmites australis e altre elofite e canneti mediterranei
- Castagneti da frutto
- Cespuglieti collinari/montani italiani e temperati a latifoglie decidue dei suoli ricchi
- Coltivazioni di pioppo
- Colture estensive
- Colture intensive
- Dune mobili
- Faggete dell'Appennino settentrionale e centrale
- Frutteti
- Garighe supramediterranee
- Ginepreti collinari e montani e Ginestreti a Spartium Junceum
- Greti temperati
- Leccete supramediterranee
- Oliveti
- Orti e sistemi agricoli complessi
- Parchi, giardini e aree verdi
- Pendio in erosione accelerata e in frana
- Piantagioni di conifere
- Piantagioni di latifoglie
- Praterie e prati antropici
- Querceti a rovere, cerro e roverella
- Roveti
- Saliceti arbustivi ripariali temperati
- Vigneti
- Affioramenti rocciosi, campi di massi, ghiaioni, rupi a litologia carbonatica; rupi silicatiche
- Sistema idrografico (corsi d'acqua, canali, laghi, stagni, foci fluviali)
- Cave, cave dismesse e depositi detritici di risulta, sbancamenti, discariche