

03.quadro conoscitivo

**TAV. 12 - SISTEMA DELLA MOBILITÀ
FLUSSI DI TRAFFICO**

PROVINCIA DI RIMINI Gianni Santagnoni - presidente Piero Pizzani - vicesegretario delegato Roberto Luzzi - responsabile dell'Ufficio di Piano Roberto Luzzi - responsabile dell'Ufficio di Piano Roberto Luzzi - responsabile dell'Ufficio di Piano	CONSIGLIO SPECIALISTICO Roberto Luzzi - presidente Roberto Luzzi - vicepresidente Roberto Luzzi - consigliere Roberto Luzzi - consigliere Roberto Luzzi - consigliere
COORDINAMENTO SCIENTIFICO Roberto Luzzi - presidente Roberto Luzzi - vicepresidente Roberto Luzzi - consigliere Roberto Luzzi - consigliere Roberto Luzzi - consigliere	REGIONE DELLA MARCHE Roberto Luzzi - presidente Roberto Luzzi - vicepresidente Roberto Luzzi - consigliere Roberto Luzzi - consigliere Roberto Luzzi - consigliere

proposta di piano scala 1 : 50.000

Decreto del Presidente n. _____

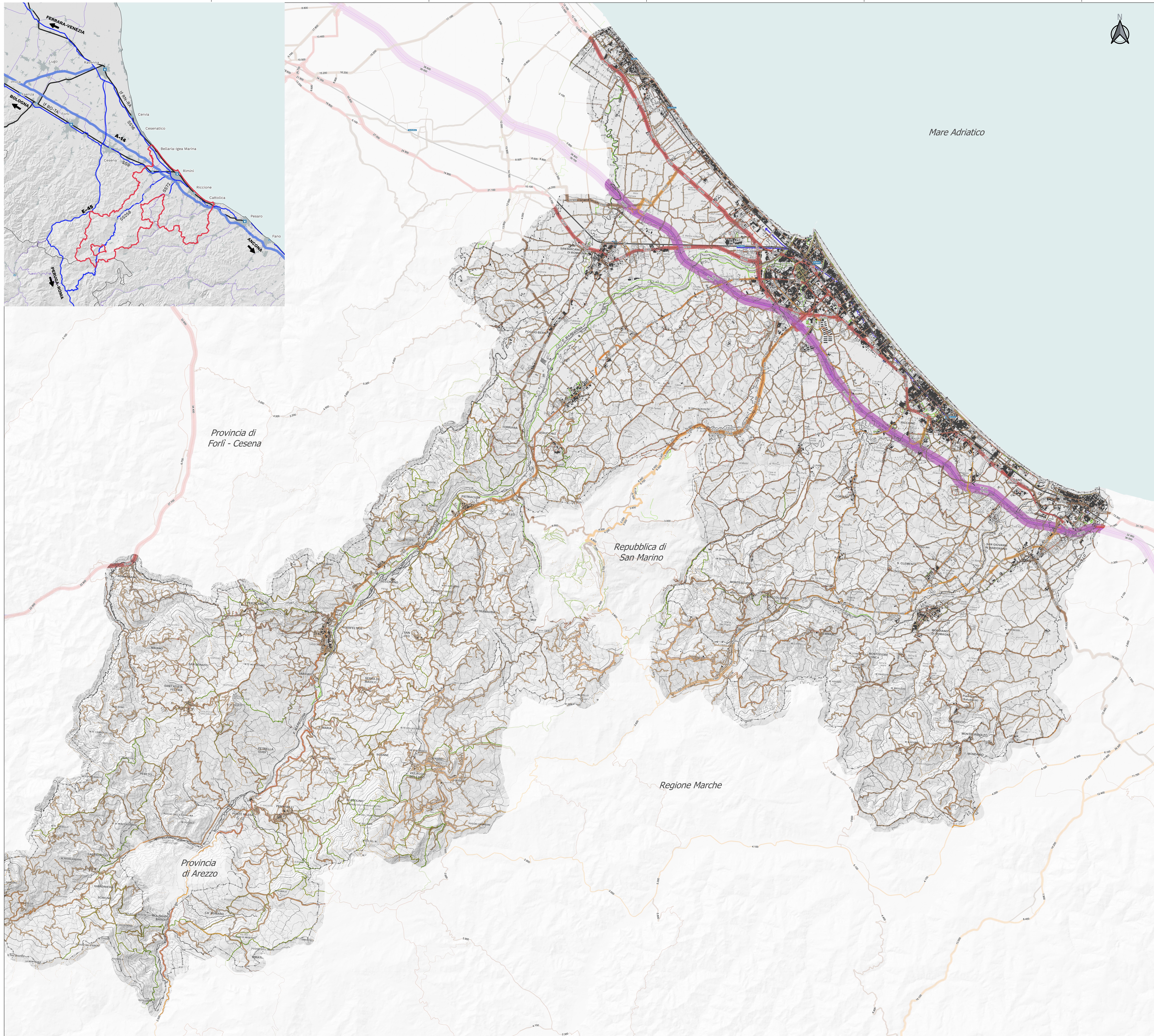
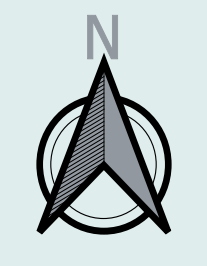

LEGENDA

RETE STRADALE

- Autostrada
- Strade principali
- Strade secondarie
- Strade complementari
- Strade locali

FLUSSI DI TRAFFICO

- 5.000 veq/g
- 10.000 veq/g
- 25.000 veq/g
- 50.000 veq/g