Provincia di Rimini

ptav PIANO TERRITORIALE D'AREA VASTA

03.quadro conoscitivo

Tav. 10
MICROZONAZIONE SISMICA: EFFETTI LOCALI

PROVINCIA DI RIMINI
Jamil Sadegholvaad, presidente
Fabrizio Piccioni, consigliere provinciale delegato
Luca Bartolucci, responsabile dell'Ufficio di Piano
Roberta Laghi, responsabile dell'Ufficio di Piano

GRUPPO DI LAVORO DEL PIANO TERRITORIALE D'AREA VASTA
Ufficio di Piano
Alberto Giulianini
Alberto Godicelli
Giancarlo Piano
Francesca Pulcini
Paolo Sarti

Garante della Partecipazione e della Comunicazione del piano
Alessandra Rossini (fino al 28/02/23)
Alberto Giulianini (dal 01/03/23)

Segreteria tecnica
Chiara Berlini

collaborazione di
Cristiano Allegretti
Cristiano Aldi
Ufficio Sviluppo organizzativo e trasformazione digitale
Ufficio Stampa

COORDINAMENTO SCIENTIFICO
UNIVERSITÀ IUAV DI VENEZIA
Dipartimento di Culture del Progetto
Francesco Musco, coordinatore
Responsabili scientifici di progetto
Giulia Luzzetta
Denis Maragno
Filippo Magni

collaboratori
Giulia Della Scala
Laura Farinelli
Giammarco Di Giustino
Elisa Gaspardo
Elena Fantasti
Giorgia Businaro
Giovanni Cappello
Matteo Rossetti
Alberta Bonora
Alessandro Luciani
Alessandra Longo

CONTRIBUTI SPECIALISTICI
Modulia
METa srl
Fabio Cellamardi
Ilario Abate Daga
Silvia Ortaglia
Chiara Maria Malega
Chiara Talamo
Arianna Travaglini

Paesaggio e cambiamento climatico
Elena Farnè

Sistema Informativo Territoriale
Massimo Tofanelli

Aspetti giuridici
Giuseppe Piperata
Giovanni Tarli

PARTECIPAZIONE E COMUNICAZIONE
coordinamento
Sara Rossi
Segreteria tecnica
Elisa Giagnoni
Elisa Ferri
Stefano Fabbri
Elena Farnè

FOTOGRAFIE E IDENTITÀ VISIVA
Laura Conti
Emilia Strada

collaborazione di
ARPAE Servizio Geologico per la prevenzione, l'ambiente e l'energia
Monica Bertucciani

REGIONE EMILIA-ROMAGNA
Direzione Generale Cura del Territorio e dell'Ambiente
Settore difesa del territorio-Area geologia, suoli e sismica
Servizio Geologico e periclitosità sismica
Marco Pizzoglio
Mauro Generali
Paola Mazzini
Cartografia digitale
Alberto Martini
Giovanni Ghirardotto
Paolo Severi
Risorse idriche
Maria Teresa De Nardo

proposta di piano scala 1 : 50.000

Decreto del Presidente n.

rimini**verso** TERRE DI CUSTUDIA. ACCOGLIENZA, CITTÀ, RESILIENZA.

LEGENDA

EFFETTI LOCALI
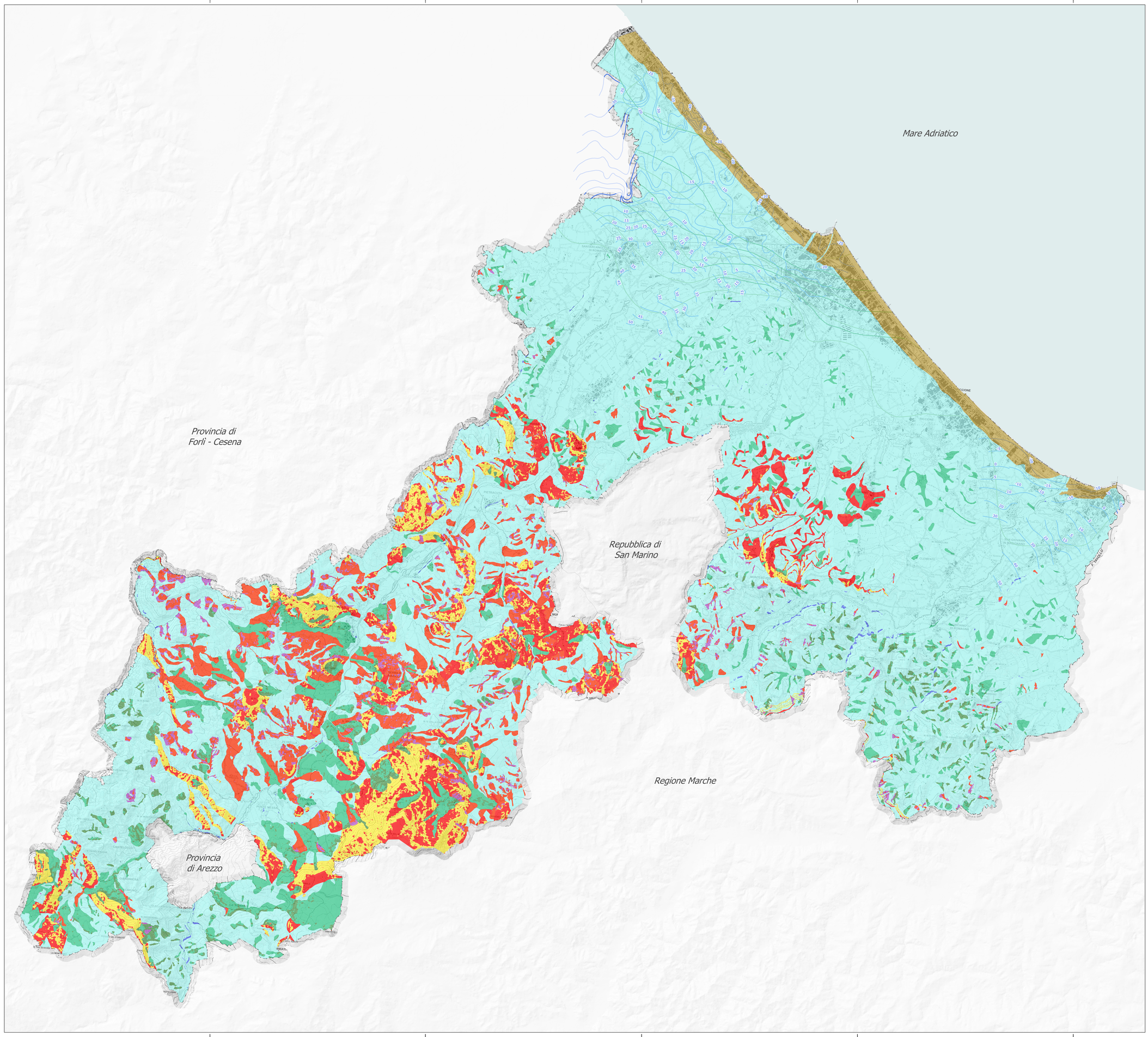
- Isobata del tetto delle ghiaie sepolte riferita al livello medio del mare
- Isobata della base del deposito alluvionale del ciclo inferiore (650-450ka)
- Isobata della base del deposito alluvionale del ciclo superiore (450ka-attuale)
- 1: Aree in cui non sono attesi effetti locali
- 2:Versanti instabili e suscettibili di amplificazione
- 3:Versanti instabili e suscettibili di amplificazione con acclività dei versanti >15 gradi
- 4:Versanti potenzialmente instabili e suscettibili di amplificazione
- 5:Versanti potenzialmente instabili e suscettibili di amplificazione con acclività dei versanti >15 gradi
- 6:Fascia della sabbie liquefacibili
- 7:Aree suscettibili di amplificazione per caratteristiche stratigrafiche
- 8:Aree suscettibili di amplificazione per caratteristiche stratigrafiche con acclività dei versanti > 15gradi
- 9:Areesuscettibili di amplificazione per caratteristiche topografiche
- Limiti amministrativi comunali