Provincia di Rimini

ptav PIANO TERRITORIALE D'AREA VASTA

03.quadro conoscitivo

Tav. 09 - ELEMENTI GEOLOGICI CHE POSSONO DETERMINARE EFFETTI LOCALI

PROVINCIA DI RIMINI
Jamil Sadegholvaad, presidente
Fabrizio Piccioni, consigliere provinciale delegato
Nicola Ciprani, dirigente responsabile
Roberta Laghi, responsabile dell'Ufficio di Piano

GRUPPO DI LAVORO DEL PIANO TERRITORIALE D'AREA VASTA
Ufficio di Piano
Nicola Ciprani
Alberto Godiscioli
Giancarlo Pari
Giovanni Tognoni
Paolo Sefi

Garante della Partecipazione e della Comunicazione del piano
Alessandra Rossini (fino al 28/02/23)
Alberto Godiscioli (dal 01/03/23)

Segreteria tecnica
Chiara Bertini

collaborazione di
Cristiano Alilli
Cristiano Alilli
Ufficio Sviluppo organizzativo e trasformazione digitale
Cristiano Alilli

COORDINAMENTO SCIENTIFICO
UNIVERSITÀ IUAV DI VENEZIA
Dipartimento di Culture del Progetto
Francesco Musco, coordinatore
Francesco Musco, responsabile di progetto
Giulia Luzzetta
Denis Maragno
Filippo Magni

collaboratori
Giulia Luzzetta
Laura Farinelli
Gianmarco Di Giustino
Denis Maragno
Elena Ferrazzoli
Giorgia Busmaro
Giovanni Ferrazzoli
Matteo Rossetti
Alberto Bonora
Giovanni Ferrazzoli
Alessandra Longo

CONTRIBUTI SPECIALISTICI
Modulia
META srl
Stefano Debernardi
Nerio Alberto Diego
Silvia Ortegha
Chiara Maria Melega
Chiara Tiberini
Arianna Travaglini

Paesaggio e cambiamento climatico
Elena Farnè

Sistema Informativo Territoriale
Massimo Tofanelli

Aspetti giuridici
Giuseppe Piperata
Giovanni Tarli

PARTECIPAZIONE E COMUNICAZIONE
Elena Farnè
Giorgia Busmaro
Elisa Giagnotti
Sara Ferri
Stefano Fabbri
Elena Farnè

FOTOGRAFIE E IDENTITÀ VISIVA
Laura Conti
Emilia Strada

collaborazione di
Università di Bologna - Centro interdipartimentale per la prevenzione, l'ambiente e l'energia
Monica Bernardi

REGIONE EMILIA-ROMAGNA
Direzione Generale Cura del Territorio e dell'Ambiente
Settore difesa del territorio-Area geologia, suoli e sismica
Servizio Geologico e periclitosità sismica
Massimo Pizziolo
Mauro Generali
Luca Martelli
Cartografia digitale
Alberto Martini
Paolo Bertolazzi
Pietro Sirri
Risorse idriche
Maria Teresa De Nardo

proposta di piano adottata scala 1 : 50.000

Delibera di Consiglio Provinciale n.

rimini**verso** : TERRE DI CUSTURA. ACCOGLIENZA, CITTÀ, RESILIENZA.

LEGENDA

Tetto delle ghiaie e della base dei depositi alluvionali

- Ghiaie prevalenti sepolte subsintema di Ravenna - AES8
- Ghiaie prevalenti sepolte subsintema di Villa Verucchio - AES7
- -20 isobate del tetto dei depositi grossolani - quote riferite al livello del mare (ghiaie prevalenti - AES8)
- -20 isobate del tetto dei depositi grossolani - quote riferite al livello del mare (ghiaie prevalenti - AES7)
- -20 isobate della base del deposito alluvionale AEI del ciclo inferiore (650 - 450 ka) - quote riferite al livello del mare
- -20 isobate della base del deposito alluvionale AES del ciclo superiore (450 ka - attuale) - quote riferite al livello del mare

Elementi geologici

- b - Substrato rigido
- 15<b<50 - Substrato rigido con pendenze comprese tra 15° e 50°
- b>50 - Substrato rigido con pendenze maggiori di 50°
- p - Substrato non rigido
- p>15 - Substrato non rigido con penzenze maggiori di 15°
- d - Detrito di versante s.l.
- d>15 - Detrito di versante s.l. con pendenze maggiori di 15°
- a - Alluvioni
- a>15 - Alluvioni con pendenze maggiori di 15°
- f - Frana attiva
- f>15 - Frana attiva con pendenze maggiori di 15°
- q - Frana quiesciente
- q>15 - Frana quiescente con pendenze maggiori di 15°
- s - Sabbie costiere sature
- h - Depositi di origine antropica
- Aree Caratterizzate dalla presenza di cavità nel sottosuolo
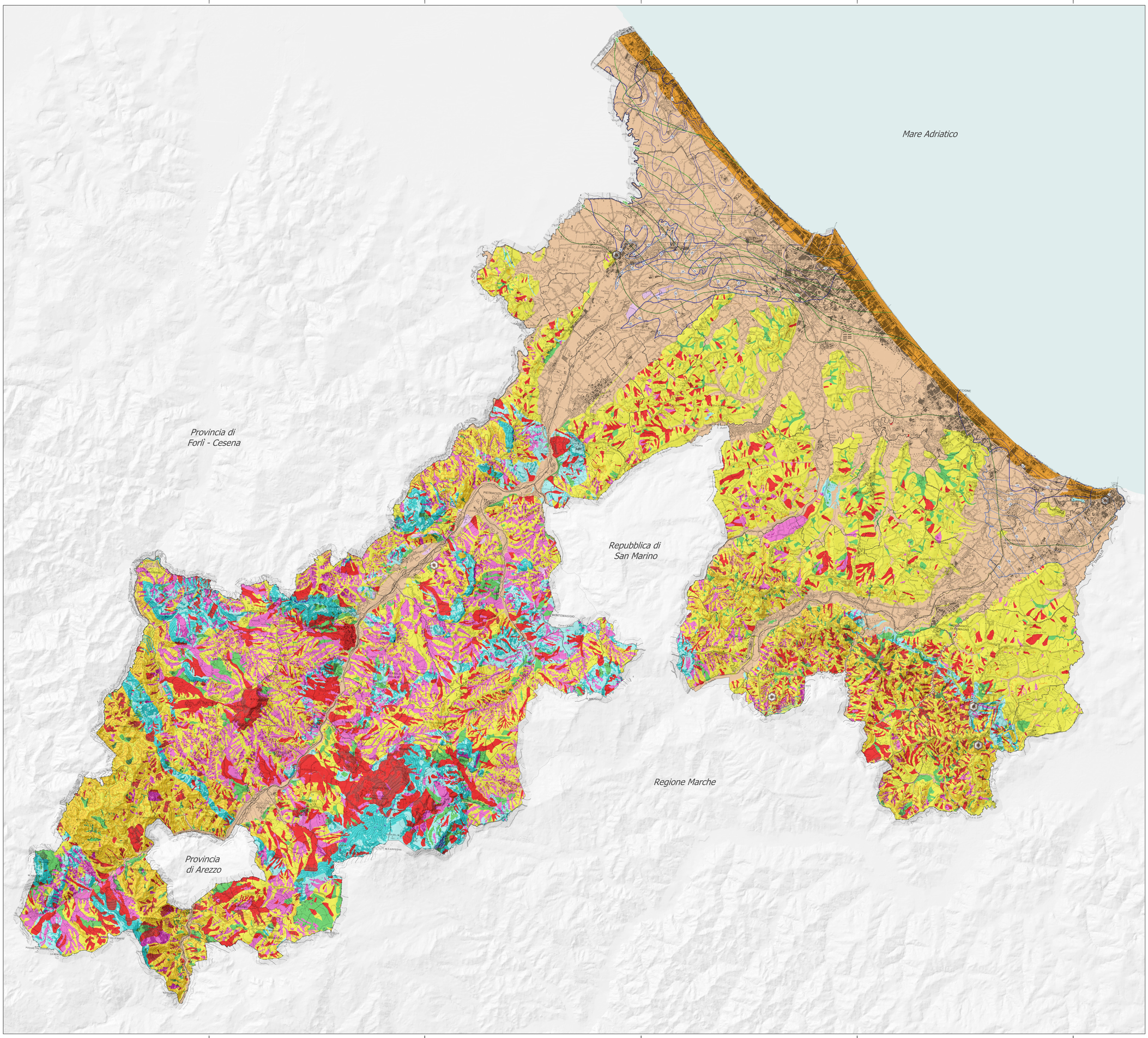
- Limiti amministrativi comunali