Provincia di Rimini

ptav PIANO TERRITORIALE D'AREA VASTA

03.quadro conoscitivo

Tav. 07 - AREE NON IDONEE ALLA LOCALIZZAZIONE DEGLI IMPIANTI DI RECUPERO E SMALTIMENTO RIFIUTI

PROVINCIA DI RIMINI
Jamil Sadegholvaad, presidente
Enzo Lattuca, assessore provinciale delegato
Ilaria Lenzi, segretario generale
Stefano Pivato, dirigente Area Pianificazione e Piano

GRUPPO DI LAVORO DEL PIANO TERRITORIALE D'AREA VASTA
Nicola Bonini
Rosetta Lugli
Giulia Mazzini
Giancarlo Pasi
Alessandro Rossi
Paolo Sesti

Gestione della Partecipazione
Ufficio Relazioni con il Pubblico
Associazione Rossini Vitri di DOSSI DI
Ufficio Stampa dell'Ente

Segreteria tecnica
Chiara Berloni

collaborazione di
Cristina Bianchi
Cristiano Viti
Ufficio Sviluppo organizzativo e trasformazione digitale

COORDINAMENTO SCIENTIFICO
UNIVERSITÀ IUAV DI VENEZIA
Francesco Musco, coordinamento
Filemone Mulazzi, coordinamento
Giulia Lusetto
Elena Marchigiani
Filippo Magni

collaboratori
Laura Fiorello
Laura Fiorello
Giuseppe Lauricino
Sofia Federici
Elena Pollo
Giorgia Rovinelli
Matteo Rossetti
Giacomo Talamini
Gianfranco Procter
Alessandro Longo

CONTRIBUTI SPECIALISTICI
SECCHI
Andrea Debernardi
Alessandro Rossi
Silvia Zonetti
Ambiente Servizi Rimini
Chiara Tavoni
Andrea Battaglini

Paesaggio e cambiamento climatico
Elena Parisi

Sistema Informativo Territoriale
Andrea Donelli

Aspetti giuridici
Emanuela Pugnaloni
Giulia Maria Mozzo

PARTECIPAZIONE E COMUNICAZIONE
Elena Fiorelli
Laura Ravaioli
segreteria tecnica
Chiara Berloni
Elia Lelli
Ufficio Stampa
Elena Furlan

FOTOGRAFIE E IDENTITÀ VISIVA
Laura Cicoli
Elena Furlan

collaborazione di
ARPAE sportello regionale per la prevenzione, l'ambiente e l'energia
Rimini e Riccione

REGIONE EMILIA-ROMAGNA
Direzione Generale Cura del Territorio e dell'Ambiente
Direzione Generale Economia della conoscenza, del lavoro e dell'impresa
Direzione Agricoltura e sviluppo rurale
Mauro Generali
Mauro Grassi
Cartografia digitale
Sergio Venturi
Geologia di sottosuolo
Paola Mora
Pianura orientale
Maria Rosaria De Nardis

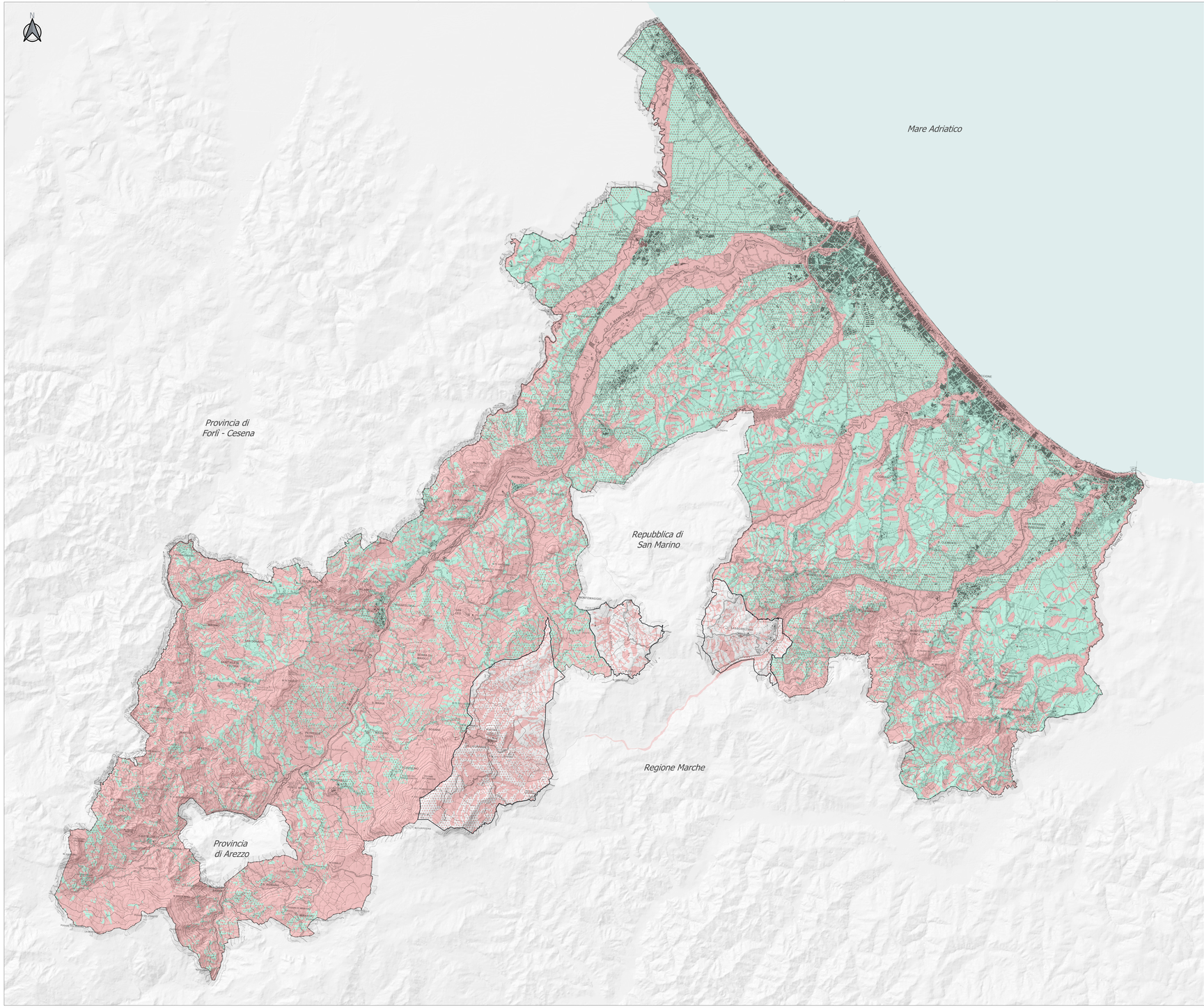
proposta di piano adottata scala 1 : 50.000

Delibera di Consiglio Provinciale n.

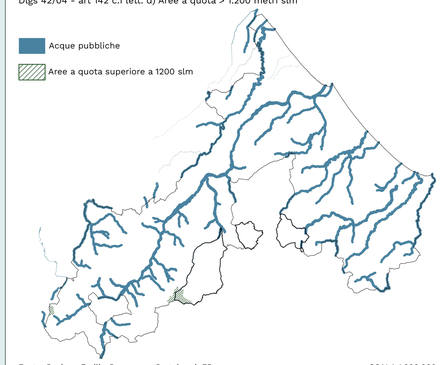
riminiverso
TERRE DI CULTURA, ACCOGLIENZA, CITTÀ, RESILIENZA.

LEGENDA

- Esclusione
- Esclusione condizionata
- Realizzazione possibile
- Ambito di approfondimento

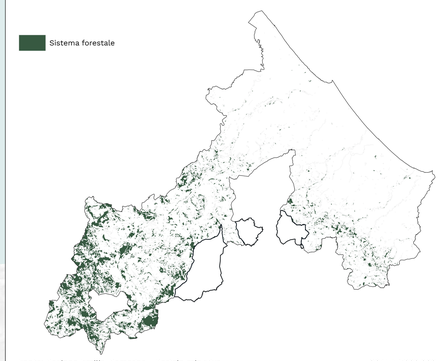


Dlgs 42/04 - art 142 c.1 lett. c) corsi d'acqua pubblici e relative fasce di rispetto profonde 150 m
Dlgs 42/04 - art 142 c.1 lett. d) Aree a quota > 1.200 metri slm



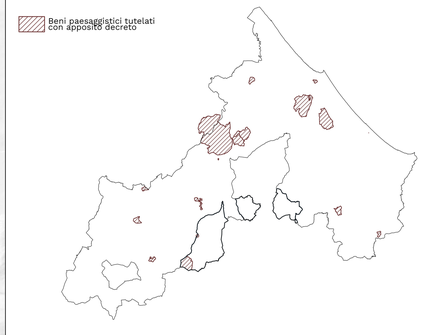
Fonte: Regione Emilia-Romagna - Portale minERva SCALA 1:200.000

Dlgs 42/04 - art 142 c.1 lett. g) foreste e boschi



Fonte: Regione Emilia-Romagna - Portale minERva SCALA 1:200.000

Dlgs 42/04 - art 136 Immobili ed aree di notevole interesse pubblico tutelati da specifico vincolo



Fonte: Regione Emilia-Romagna - Portale minERva SCALA 1:200.000

Piano regionale di gestione dei rifiuti e per la bonifica delle aree inquinate 2022-2027, e viene approvata dall'assemblea Legislativa (Deliberazione assembleare n. 67 del 10/07/2022) – art. 7

CAPITOLO 8.4.3 Sezione normativa per la localizzazione degli impianti per la gestione dei rifiuti

Zone, elementi ed elementi dell'A.T.P.R. che costituiscono condizione alla localizzazione degli impianti di recupero e smaltimento dei rifiuti e per la gestione dei rifiuti	Riferimenti normativi		esigenza della...		
	PTCP	PTPR	DEL. CR. 1338/2004	Direzione di Servizio Pianificazione del territorio 2022
Sistema forestale e boschivo	art. 9.1	art. 10		P^1
Zone di riqualificazione della costa e dell'arenile	art. 5.6	art. 11		P
Zone interessate da azioni volte a ridurre il rischio di desertificazione dell'immagine turistica	art. 5.7	art. 11		P
Zone di tutela della costa e dell'arenile	art. 5.7	art. 11		P
Zone di tutela dei corridoi ambientali di regolo, fiume e corsi d'acqua	art. 5.4	art. 17		P
Ambiti ed aree di regolo, fiumi e corsi d'acqua	art. 5.1	art. 16		P
Zone ed elementi di interesse storico archeologico (vincolo ex L. n. 431/85)	art. 5.2	art. 21		P
Zone di tutela naturalistica	artt. 5.3& 6	art. 22		P
Zone ed elementi caratterizzati da fenomeni di dissesto e instabilità (ambiti di riqualificazione di aree di specifica tutela ambientale)	artt. 4.1 - 4.2 - 4.3 - 4.4 - 4.5 - 4.6 - 4.7 - 4.8 - 4.9 - 4.10 - 4.11 - 4.12 - 4.13 - 4.14 - 4.15 - 4.16 - 4.17 - 4.18 - 4.19 - 4.20 - 4.21 - 4.22 - 4.23 - 4.24 - 4.25 - 4.26 - 4.27 - 4.28 - 4.29 -