Provincia di Rimini

ptav PIANO TERRITORIALE D'AREA VASTA

03.quadro conoscitivo

Tav. 04 - CRITICITÀ E PATRIMONIO GEOMORFOLOGICO

PROVINCIA DI RIMINI
Jamil Sadegholvaad, presidente
Fabrizio Piccioni, consigliere provinciale delegato
Maria Lamari, segretario generale
Roberta Laghi, responsabile dell'Ufficio di Piano

GRUPPO DI LAVORO DEL PIANO
TERRITORIALE DI AREA VASTA
Ufficio di Piano
Roberta Laghi
Alberto Guiducci
Giancarlo Pasi
Massimo Filippini
Paolo Setti

Garante della Partecipazione
e della Comunicazione del piano
Alessandra Rossini (fino al 28/02/23)
Alberto Guiducci (dal 01/03/23)

Segreteria tecnica
Chiara Berton

collaborazione di
Ufficio Statistica
Cristiano Attili
Ufficio Sviluppo organizzativo e trasformazione digitale
Stefano Masini

COORDINAMENTO SCIENTIFICO
UNIVERSITÀ IUAV DI VENEZIA
Dipartimento di Culture del Progetto
Francesco Musco, coordinatore
ricercatori responsabili di progetto
Giulia Lucertini
Denis Maragno
Filippo Magni

collaboratori
Federica Gerla
Laura Ferretto
Gianmarco Di Giustino
Katia Federico
Elena Ferraioli
Giorgia Businaro
Nicola Romanato
Matteo Rossetti
Alberto Bonora
Gianfranco Pozzer
Alessandra Longo

CONTRIBUTI SPECIALISTICI
Mobilità
META srl
Andrea Debernardi
Ilario Abate Daga
Silvia Ornaghi
Francesca Traina Melega
Chiara Taiariol
Arianna Travaglini

Paesaggio e cambiamento climatico
Elena Farnè

Sistema Informativo Territoriale
Massimo Tofanelli

Aspetti giuridici
Giuseppe Piperata
Gabriele Torelli

PARTECIPAZIONE E COMUNICAZIONE
coordinamento
Elena Farnè
segreteria tecnica
Elisa Giagnolini
Sito web
Stefano Fabbri
Elena Farnè

FOTOGRAFIE E IDENTITÀ VISIVA
Laura Conti
Emilia Strada

collaborazione di
ARPAE agenzia regionale per la prevenzione, l'ambiente e l'energia
Monica Bertuccioli

REGIONE EMILIA-ROMAGNA
Direzione Generale Cura del Territorio e dell'Ambiente
Settore difesa del territorio–Area geologia, suoli e sismica
Dissesto idrogeologico e pericolosità sismica
Marco Pizziolo
Mauro Generali
Luca Martelli
Cartografia digitale
Alberto Martini
Geologia di sottosuolo
Paolo Severi
Risorse idriche
Maria Teresa De Nardo

proposta di piano adottata

scala 1 : 50.000

Delibera di Consiglio Provinciale n.

riminiverso

TERRE DI CULTURA, ACCOGLIENZA, CITTÀ, RESILIENZA.

LEGENDA

Elementi del Reticolo Idrografico

— Reticolo idrografico principale

— Reticolo idrografico minore

- - - Reticolo idrografico del territorio dei comuni di Montecopiolo e Sassofeltrio

Alvei fluviali ed aree esondabili PAI 2016

■ Aree esondabili pre intervento

■ Aree esondabili post intervento

🟦 Corridoi ecologici fluviali

Principali unità geomorfologiche di copertura

🟥 Frana in evoluzione

🟧 Frana quiescente

🟩 Deposito di versante, deposito eluvio-colluviale, detrito di falda

🟩 Depositi alluvionali in evoluzione

■ Conoidi torrentizie

🟫 Calanchi

Altri elmenti lineari di rilevante interesse paesaggistico-geomorfologico

— Linee di crinale

— Principali scarpate

— Paleofalesia

Patrimonio geologico

■ Geositi di rilevanza locale

■ Geositi di rilevanza regionale

▨ Parco Museo Minerario delle miniere dello zolfo

☐ Aree appartenenti al sito seriale Patrimonio mondiale UNESCO: "Carsismo e Grotte nelle Evaporiti dell'Appennino Settentrionale"

Cavità carsiche (classificazione da catasto regionale delle cavità naturali)

🟢 Modesta importanza speleologica

🔵 Media importanza speleologica

🟡 Massima importanza speleologica

🔴 Massima importanza speleologica, di rilevanza generale

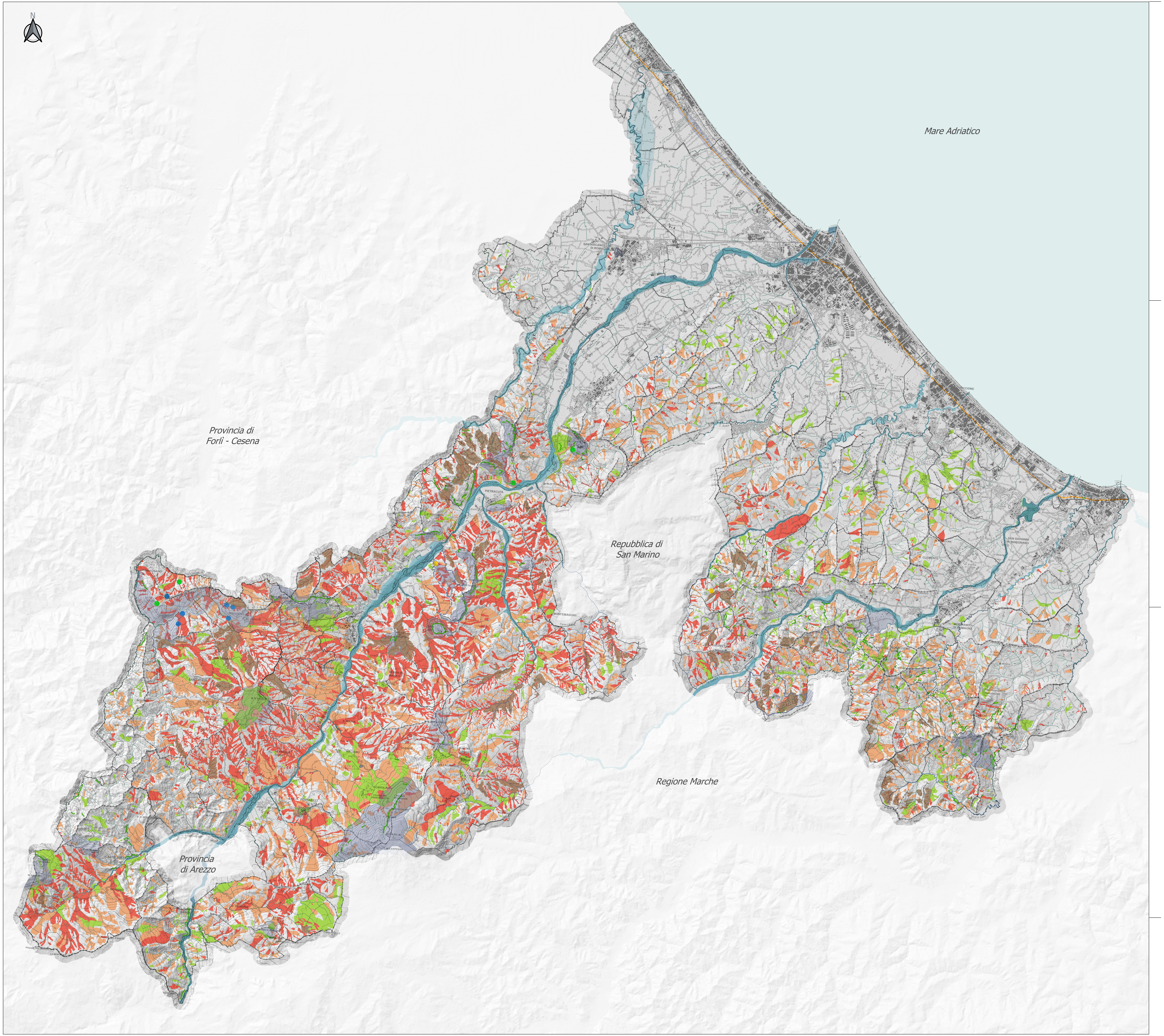
N
Mare Adriatico
Provincia di Forlì - Cesena
Repubblica di San Marino
Regione Marche
Provincia di Arezzo
SANTARCANGELO DI ROMAGNA
POGGIO BERNI
TORRIANA
VERUCCHIO
PIETRACUTA
NOVAFELTRIA
SAN LEO
PENNABILLI
RICCIONE
MISANO ADRIATICO
CORIANO
S. CLEMENTE
SAN GIOVANNI IN MARIGNANO
MONTESCUDO
MONTECOLOMBO
SASSOFELTRIO
MONTEFIORE CONCA
MORCIANO DI ROMAGNA
MONTEGRIDOLFO
MONDAINO
SANT'AGATA FELTRIA
CASTELDELCI
MAIOLO
TALAMELLO
PERTICARA
M. CARPEGNA