Provincia di Rimini

ptav PIANO TERRITORIALE D'AREA VASTA

03.quadro conoscitivo

Tav. 02 - RETI ECOLOGICHE

PROVINCIA DI RIMINI
Jamil Sadegholvaad, presidente
Fabrizio Piccioni, consigliere provinciale delegato
Luca Bartolucci, responsabile del Piano
Roberta Laghi, responsabile dell'Ufficio di Piano

GRUPPO DI LAVORO DEL PIANO TERRITORIALE DI AREA VASTA
Ufficio di Piano
Luca Bartolucci
Alberto Godiscioli
Giancarlo Paci
Giovanni Pulvirenti
Paolo Setti

Garante della Partecipazione e della Comunicazione del piano
Alessandra Rossini (fino al 28/02/23)
Alberto Godiscioli (dal 01/03/23)

Segreteria tecnica
Chiara Bertini

collaborazione di
Cristiano Ceccarelli
Cristiano Aldi
Ufficio Sviluppo organizzativo e trasformazione digitale
Andrea Maestri

COORDINAMENTO SCIENTIFICO
Università di Bologna - DICAM
Dipartimento di Cultura del Progetto
Francesco Musco, coordinatore
Università di Bologna - Gruppo di progetto
Giulia Luzzetta
Denis Maragno
Filippo Magni

collaboratori
Alessia Cecchini
Laura Ferretto
Gianmarco Di Giustino
Elisa Gaspari
Elena Ferraioli
Giorgia Buenaro
Giovanni Ferrari
Matteo Rossetti
Alberto Bonora
Giovanni Frazzoni
Alessandra Longo

CONTRIBUTI SPECIALISTICI
Modena
META srl
Andrea Ostermann
Iano Alaire Daga
Silvia Omaghi
Giovanni Luigina Melega
Chiara Tiberio
Arianna Travaglini

Paesaggio e cambiamento climatico
Elena Farina

Sistema Informativo Territoriale
Massimo Tiberelli

Aspetti giuridici
Giuseppe Piperata
Gabriele Scelfi

PARTECIPAZIONE E COMUNICAZIONE
Giovanni Ferrari
Elena Farina
ingegneria tecnica
Mauro Pagani
Sito web
Stefano Fabbri
Elena Farina

FOTOGRAFIE E IDENTITÀ VISIVA
Laura Croci
Emilia Strada

collaborazione di
ARPAE agenzia regionale per la prevenzione, l'ambiente e l'energia dell'Emilia-Romagna
REGIONE EMILIA-ROMAGNA
DIREZIONE Generale Cura del Territorio e dell'Ambiente
Settore difesa del territorio-Area geologia, suoli e sismica
Osservatorio idrogeologico e pericolosità sismica
Mauro Corsini
Marco Pizziolo
Luca Martelli
Antonio Mazzotti
Jacopo Ma
Decloque di sottosuolo
Paolo Severi
Risorse idriche
Maria Teresa De Nardo

proposta di piano adottata

scala 1 : 50.000

Delibera di Consiglio Provinciale n.

rimini**verso**

TERRE DI CUSTUDIA. ACCOGLIENZA, CITTÀ, RESILIENZA.

LEGENDA

- Aree di collegamento ecologico rilevanza regionale
- Aree di collegamento ecologico rilevanza provinciale
- Aree meritevoli di tutela ai sensi delle categorie della L.R. 6/05

Aree di riequilibrio ecologico
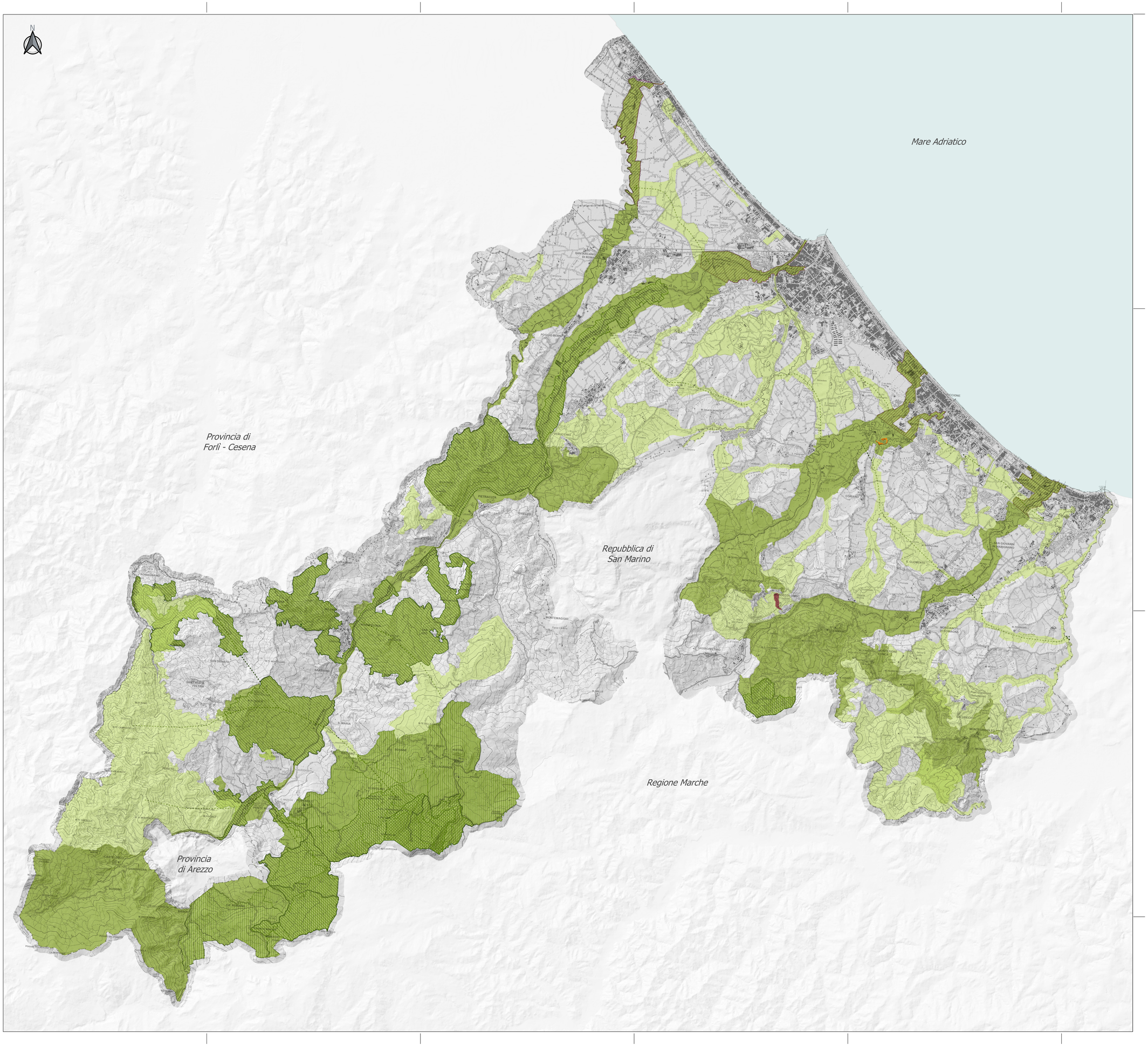
- Rio Calamino
- Rio Melo
- Direttrici della rete ecologica
- Parchi e Riserve
- Siti Rete Natura 2000
- Varchi a mare