Provincia di Rimini

ptav PIANO TERRITORIALE D'AREA VASTA

03.quadro conoscitivo

Tav. 01 - COMPONENTI VEGETALI

PROVINCIA DI RIMINI
Jamil Sadegholvaad, presidente
Fabrizio Piccioni, consigliere provinciale delegato
Mauro Mazzotti di Celle, segretario
Roberta Laghi, responsabile dell'Ufficio di Piano

GRUPPO DI LAVORO DEL PIANO TERRITORIALE DI AREA VASTA
Ufficio di Piano
Alberto Ferrari
Alberto Giulicci
Giancarlo Pari
Giovanni Tarpini
Paolo Setti

Garante della Partecipazione e della Comunicazione del piano
Alessandra Rossini (fino al 28/02/23)
Alberto Giulicci (dal 01/03/23)

Segreteria tecnica
Chiara Bertini

collaborazione di
Cristiano Abbondanza
Cristiano Abbondanza
Ufficio Sviluppo organizzativo e trasformazione digitale
Andrea Massari

COORDINAMENTO SCIENTIFICO
Francesco Musco, coordinatore
Dipartimento di Culture del Progetto
Francesco Musco, coordinatore
Dipartimento di Culture del progetto
Giulia Luzzetto
Deria Maragno
Filippo Magni

collaboratori
Laura Ferretti
Laura Ferretti
Giammario Di Giustino
Elena Ferraioli
Elena Ferraioli
Giorgia Buonaiuto
Giorgia Buonaiuto
Matteo Rossetti
Alberto Bonora
Alessandro Frazzer
Alessandra Longo

CONTRIBUTI SPECIALISTICI
Modena
META srl
Sandro Cofienardi
Iano Alate Daga
Silvia Ornaghi
Chiara Tagliana Melega
Chiara Tiberini
Arianna Travaglini

Paesaggio e cambiamento climatico
Elena Farina

Sistema Informativo Territoriale
Massimo Tiberelli

Aspetti giuridici
Giuseppe Piperata
Gabriele Scelfi

PARTECIPAZIONE E COMUNICAZIONE
Elena Farina
Elena Farina
supporto tecnico
Sito web
Sito web
Stefano Fabbri
Elena Farina

FOTOGRAFIE E IDENTITÀ VISIVA
Laura Orsi
Emilia Strada

collaborazione di
ARPAE agenzia regionale per la prevenzione, l'ambiente e l'energia dell'Emilia-Romagna

REGIONE EMILIA-ROMAGNA
Direzione Generale Cura del Territorio e dell'Ambiente
Settore difesa del territorio-Area geologia, suoli e sismica
Osservatorio idrogeologico e geosismico
Mauro Corsini
Luca Martelli
Alessandro Maestri
Jacopo Ma
Geologia di sottosuolo
Paolo Severi
Risorse idriche
Maria Teresa De Nardo

proposta di piano adottata scala 1 : 50.000

Delibera di Consiglio Provinciale n.

riminiverso TERRE DI CUSTUDIA, ACCOGLIENZA, CITTÀ, RESILIENZA.

LEGENDA
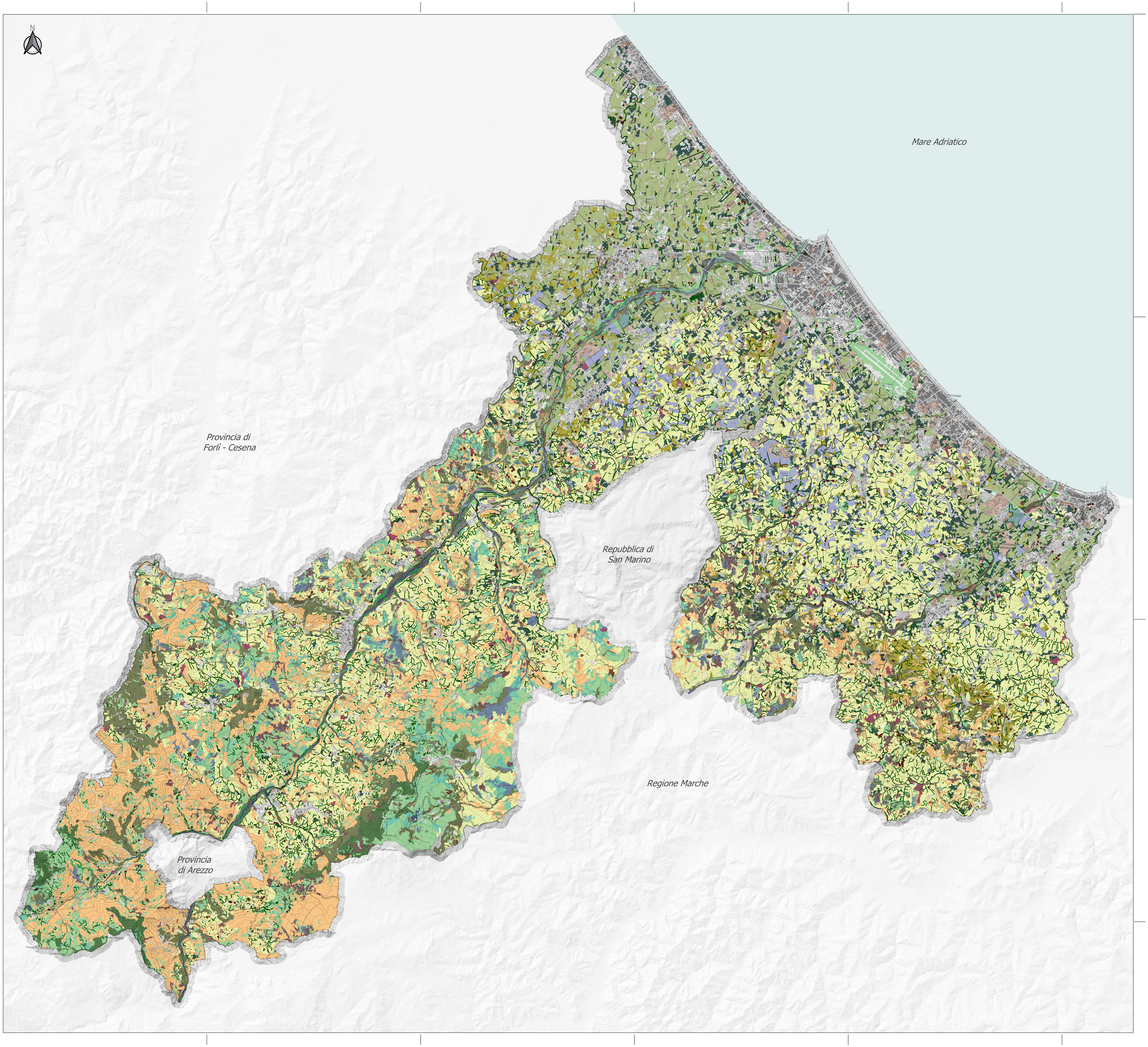
- Foreste e boschi (Aree tutelate per legge Dlgs42/04 - art 142 c. 1 lett. g - aggiornamento carta forestale banca dati Regione Emilia-Romagna)
- Alberi monumentali
- Elementi lineari: fasce boscate, siepi, filari, alberature stradali
- Affioramenti rocciosi carbonatici in lastre e cupoliformi
- Boschi a Castanea sativa
- Boschi a frassini, aceri e carpini
- Boschi di conifere alloctone o fuori dal loro areale
- Boschi di Ostrya carpinifolia
- Boschi e boscaglie a Ulmus minor
- Boschi e boscaglie di invasione con Fraxinus excelsior
- Boschi e boscaglie di latifoglie alloctone o fuori dal loro areale
- Boschi e boscaglie ripariali di specie alloctone invasive
- Boschi e boscaglie sinantropici
- Boschi misti di forre, scarpate e versanti umidi
- Boschi ripariali a pioppi
- Boschi ripariali temperati a Alnus glutinosa e Fraxinus excelsior
- Boschi ripariali temperati di salici
- Campi a Pteridium aquilinum
- Campi di massi a litologia carbonatica
- Canali e bacini artificiali di acque dolci
- Canali e bacini artificiali di acque salate e salmastre
- Canneti a Phragmites australis e altre elofite
- Canneti mediterranei
- Castagneti da frutto
- Cave dismesse e depositi detritici di risulta
- Cave, sbancamenti e discariche
- Centri abitati e infrastrutture viarie e ferroviarie
- Cespuglieti a ginestre collinari e montani italiani
- Cespuglieti temperati a latifoglie decidue dei suoli ricchi
- Coltivazioni di pioppo
- Colture estensive
- Colture intensive
- Corsi d'acqua con vegetazione scarsa o assente
- Dune mobili
- Faggete dell'Appennino settentrionale e centrale
- Foci fluviali
- Frutteti
- Garighe supramediterranee
- Ghiaioni carbonatici dell'Italia settentrionale
- Ginepreti collinari e montani
- Ginestreti a Spartium Junceum
- Greti temperati
- Laghi di acqua dolce con vegetazione scarsa o assente
- Laghi e stagni di acqua dolce con vegetazione
- Leccete supramediterranee
- Oliveti
- Orti e sistemi agricoli complessi
- Parchi, giardini e aree verdi
- Pendio in erosione accelerata con copertura vegetale rada o assente
- Pendio terrigeno in frana e corpi di frana attiva
- Piantagioni di conifere
- Piantagioni di latifoglie
- Praterie aride temperate dell'Italia settentrionale
- Praterie compatte collinari e montane acidofile delle Alpi e dell'Appennino settentrionale
- Praterie da sfalcio planiziali, collinari e montane
- Praterie mesiche temperate e supramediterranee
- Praterie mesofile pascolate
- Praterie subnitrofile
- Praterie umide a canne
- Praterie umide alpine ad alte erbe
- Praterie umide mediterranee ad alte erbe
- Praterie umide planiziali, collinari e montane a alte erbe
- Prati antropici
- Prati e cespuglieti ruderali periurbani
- Querceti a rovere dell'Italia settentrionale
- Querceti temperati a cerro
- Querceti temperati a roverella
- Roveti
- Rupi carbonatiche dell'Italia settentrionale
- Rupi silicatiche dell'Italia settentrionale e centrale
- Saliceti arbustivi ripariali temperati
- Siti archeologici e ruderi
- Siti produttivi, commerciali e grandi nodi infrastrutturali
- Spiagge sabbiose prive di vegetazione
- Sponde e fondali di laghi e stagni periodicamente sommersi con vegetazione
- Sponde e fondali di laghi periodicamente sommersi con vegetazione scarsa o assente
- Sponde, banchi e letti fluviali fangosi con vegetazione a carattere temperato
- Sponde, banchi e letti fluviali sabbiosi e limosi
- Vigneti