Provincia di Rimini

ptav PIANO TERRITORIALE D'AREA VASTA

03.quadro conoscitivo

Tav. 10 - AREE SUSCETTIBILI DI EFFETTI LOCALI

PROVINCIA DI RIMINI
Jamil Sadegholvaad, presidente
Fabrizio Piccioni, consigliere provinciale delegato
Luca Bartolucci, dirigente responsabile
Roberta Laghi, responsabile dell'Ufficio di Piano

GRUPPO DI LAVORO DEL PIANO TERRITORIALE D'AREA VASTA
Ufficio di Piano
Luca Bartolucci
Alberto Godicucci
Giancarlo Piano
Giovanni Ruggeri
Paolo Sarti

Garante della Partecipazione
e della Comunicazione del piano
Alessandra Rossini (fino al 28/02/23)
Alberto Godicucci (dal 01/03/23)

Segreteria tecnica
Chiara Berbiro

collaborazione di
Cristiano Alessandrini
Cristiano Aldi
Ufficio Sviluppo organizzativo e trasformazione digitale
Cristiano Aldi

COORDINAMENTO SCIENTIFICO
UNIVERSITÀ IUAV DI VENEZIA
Dipartimento di Culture del Progetto
Francesco Musco, coordinatore
Responsabile scientifico-metodi di progetto
Giulia Luzzetto
Denis Maragno
Filippo Magni

collaboratori
Alessia Di Stefano
Laura Farinelli
Giammarco Di Giustino
Elena Ferrazzi
Elena Ferrazzi
Giorgia Business
Giammarco Marzo
Matteo Rossetti
Alberta Bonora
Alessandra Longo
Alessandra Longo

CONTRIBUTI SPECIALISTICI
Mobilità
META srl
Stefano Cellemanardi
Ilario Abate Daga
Silvia Ortaglia
Giovanni Battista Melega
Chiara Tiberini
Arianna Travaglini

Paesaggio e cambiamento climatico
Elena Farnè

Sistema Informativo Territoriale
Massimo Tofanelli

Aspetti giuridici
Giuseppe Piperata
Giovanni Tarli

PARTECIPAZIONE E COMUNICAZIONE
coordinamento
Alberto Aldi
Segreteria tecnica
Elisa Giagnoni
Elisa Ferri
Stefano Fabbri
Elena Farnè

FOTOGRAFIE E IDENTITÀ VISIVA
Laura Conti
Emilia Strada

collaborazione di
Agenzia Regionale per la prevenzione, l'ambiente e l'energia
Monica Bertucciani

REGIONE EMILIA-ROMAGNA
Direzione Generale Cura del Territorio e dell'Ambiente
Settore difesa del territorio-Area geologia, suoli e sismica
Servizio Geologico e periclitosità sismica
Marco Pizzioldo
Mauro Generali
Elena Garofani
Cartografia digitale
Alberto Martini
Alessandro Antonuzzo
Paolo Severi
Risorse idriche
Maria Teresa De Nardo

proposta di piano adottata scala 1 : 50.000

Delibera di Consiglio Provinciale n.

rimini**verso** TERRE DI CUSTUDIA. ACCOGLIENZA. CITTÀ. RESILIENZA.

LEGENDA

Tetto delle ghiaie e della base dei depositi alluvionali

- Ghiaie prevalenti sepolte subsintema di Ravenna - AES8
- Ghiaie prevalenti sepolte subsintema di Villa Verucchio - AES7
- isobate del tetto dei depositi grossolani - quote riferite al livello del mare (ghiaie prevalenti - AES8)
- isobate del tetto dei depositi grossolani - quote riferite al livello del mare (ghiaie prevalenti - AES7)
- isobate della base del deposito alluvionale AEI del ciclo inferiore (650 - 450 ka) - quote riferite al livello del mare
- isobate della base del deposito alluvionale AES del ciclo superiore (450 ka - attuale) - quote riferite al livello del mare

Classi di pericolosità

- S – Substrato rigido affiorante/subaffiorante
- S15 – Substrato rigido affiorante/subaffiorante 15°<i<50°
- S50 – Substrato affiorante/subaffiorante i≥50°
- A – Aree stabili suscettibili di amplificazione stratigrafica
- A15 – Aree stabili suscettibili di amplificazione stratigrafica e topografica
- C – Zona di attenzione per cavità sotterranee
- F – Zone di attenzione per instabilità di versante
- F15 – Zone di attenzione per instabilità di versante i>15°
- L – Zone di attenzione per instabilità da liquefazione/densificazione
- R - Zone di attenzione per escavazioni e accumuli di origine antropica

Limiti amministrativi comunali

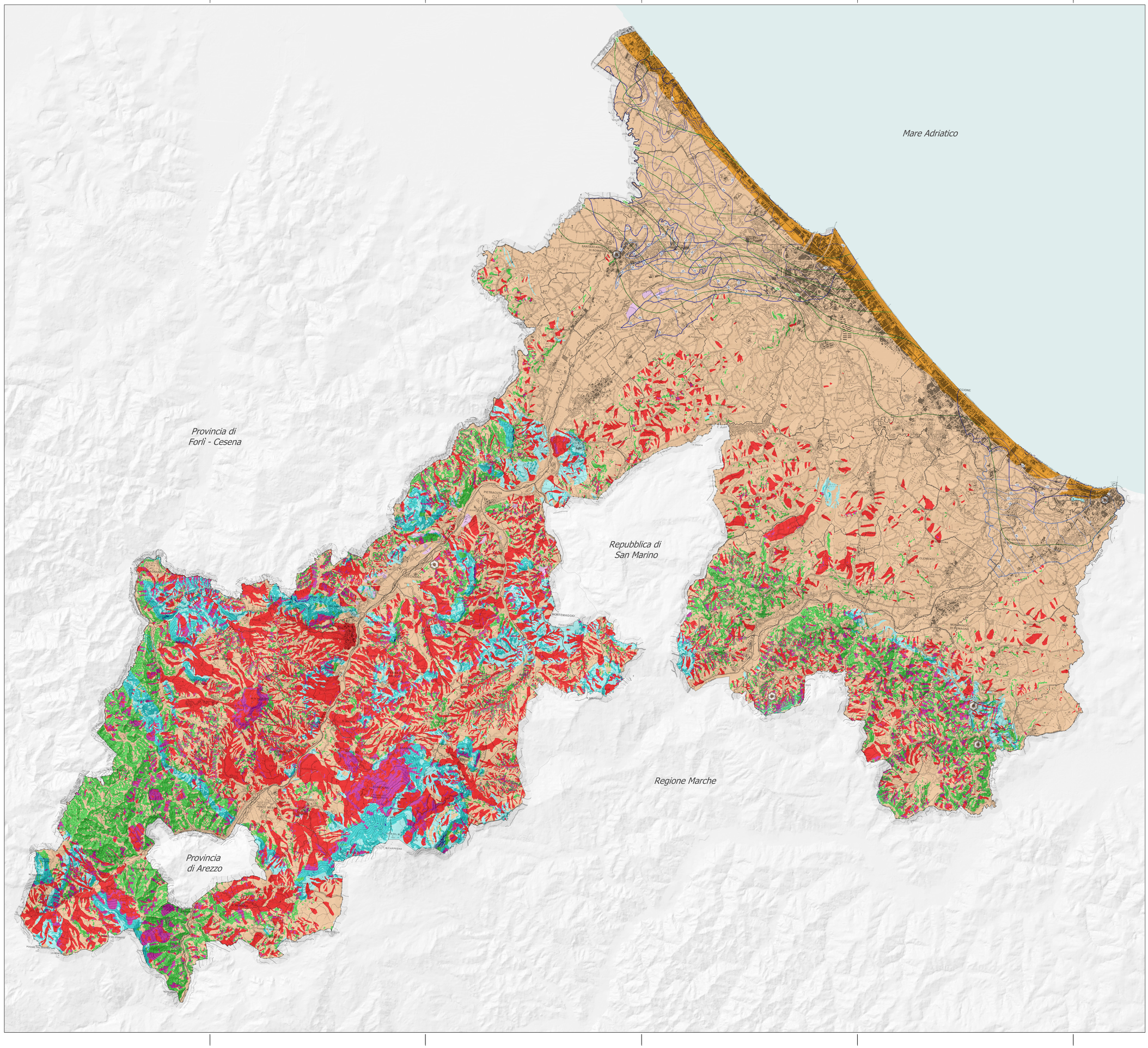
Mare Adriatico
Provincia di Forlì - Cesena
Repubblica di San Marino
Regione Marche
Provincia di Arezzo
SANTARCANGELO DI ROMAGNA
RICCIONE
RIMINI
MONTEFELTRO
MONTEGRIDOLFO
MONTESCUDO
MONTECOLOMBO
MONTEGRIDOLFO
MONTEMAGGIO
SAN GIOVANNI IN GALILEA
MORCIANO DI ROMAGNA
CLEMENTE
PIETRACUTA
SCAVOLINO
POGGIO TORRIANA
LA MOLINA
MONTE CASTELLO DI VOLTAPASSO
MONTE CASTELLO DI VOLTAPASSO
M. CASTELLO
M. CASTELLO
M. CASTELL